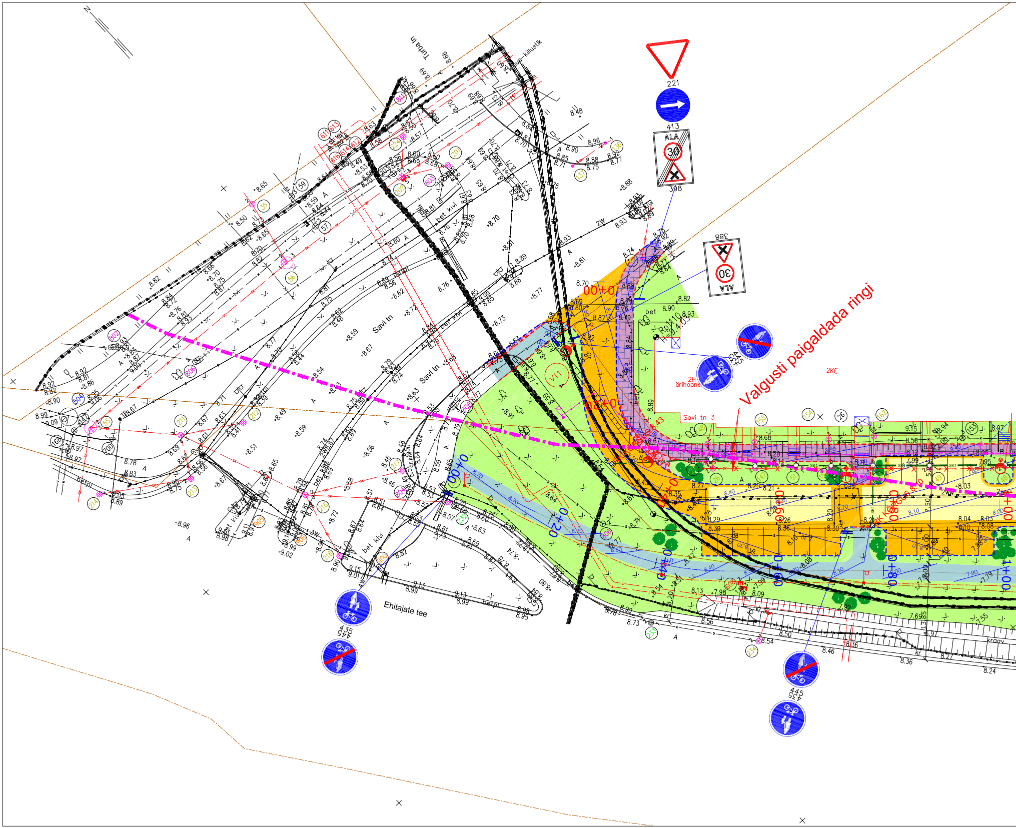
N
Turba tn
Savi tn
Savi tn
Ehitajate tee
Savi tn 3
2H
ärihoone
2KE
Valgusti paigaldada ringi
221
413
ALA
30
398
388
445
435
bet kivi
betpl
bet
kraav
0+00
0+20
0+40
0+60
0+80
1+00
V11
2W
3W

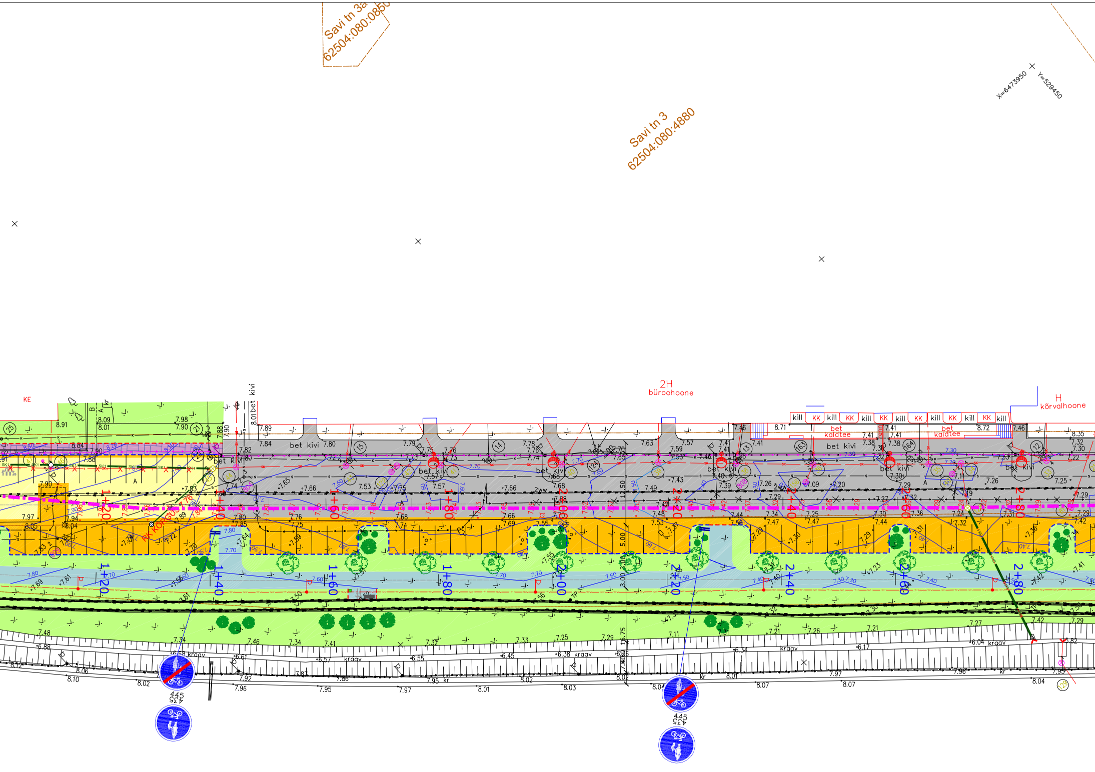
Savi tn 3a
62504:080:0850
Savi tn 3
62504:080:4880
X=6473950
Y=529450
2H
büroohoone
H
kõrvalhoone
KE
bet kivi
bet kaldtee
kill
KK
RK KÕRGUS
kraav
1+20
1+40
1+60
1+80
2+00
2+20
2+40
2+60
2+80
445
435

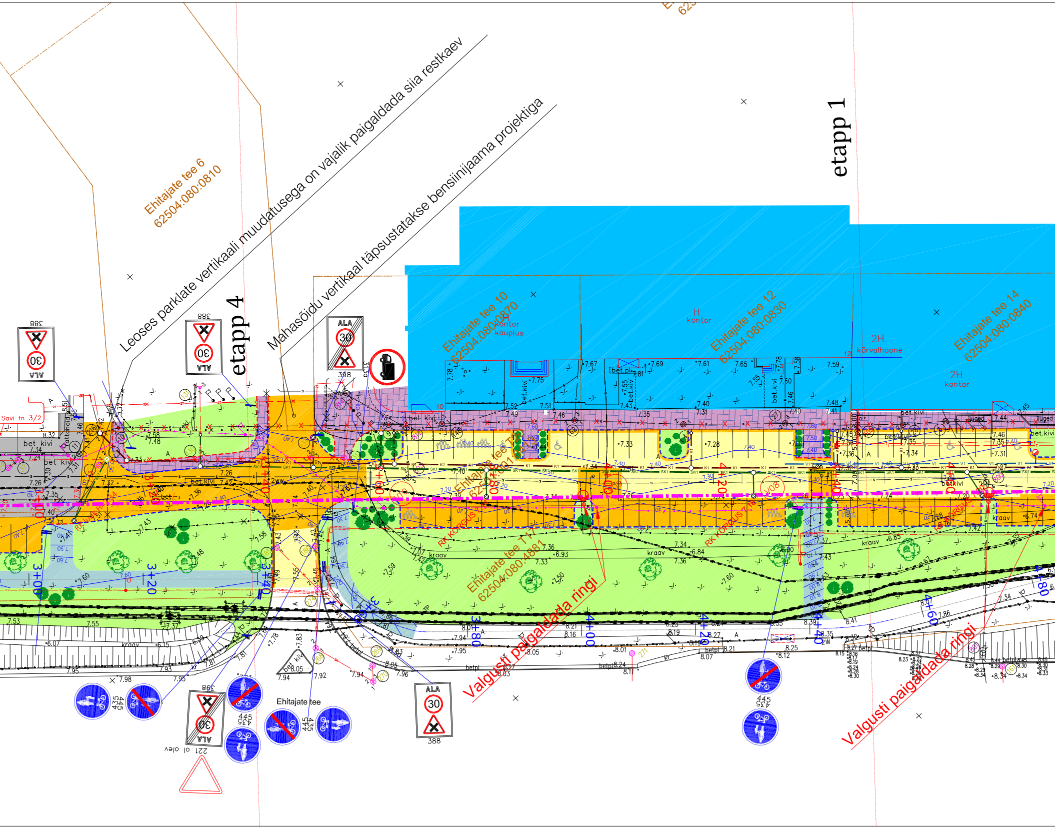
Leoses parklate vertikaali muudatusega on vajalik paigaldada siia restkaev
Mahasõidu vertikaal täpsustatakse bensiinijaama projektiga
etapp 4
etapp 1
Ehitajate tee 6
62504:080:0810
Ehitajate tee 10
62504:080:0870
kontor
kauplus
H
kontor
Ehitajate tee 12
62504:080:0830
2H
kõrvalhoone
2H
kontor
Ehitajate tee 14
62504:080:0840
Ehitajate tee T17
62504:080:4881
Savi tn 3/2
bet kivi
bet.kivi
kraav
RK KÕRGUS
Valgusti paigaldada ringi
Valgusti paigaldada ringi
Ehitajate tee
ALA
30
388
398
445
435
221 ol olev
3+00
3+20
3+40
3+60
3+80
4+00
4+20
4+40
4+60
4+80

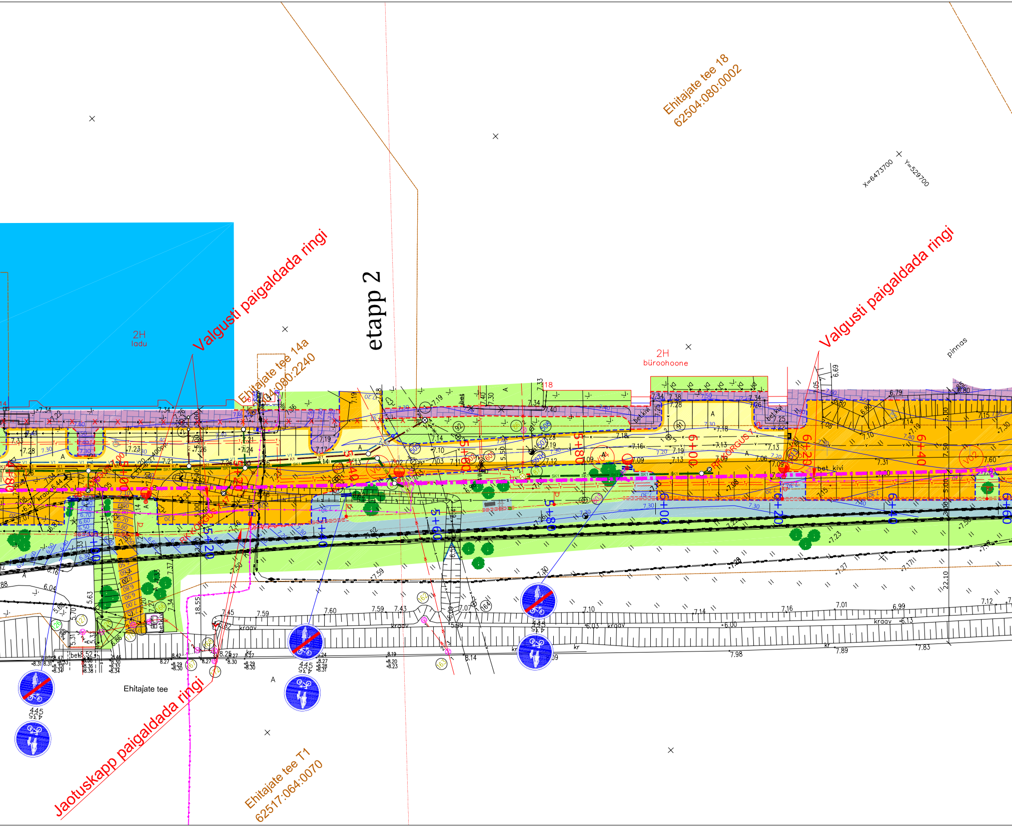
Ehitajate tee 18
62504:080:0002
X=6473700
Y=529700
etapp 2
Valgusti paigaldada ringi
Valgusti paigaldada ringi
2H
ladu
2H
büroohoone
Ehitajate tee 14a
62504:080:2240
pinnas
bet kivi
bet.kivi
kraav
5+40
5+60
5+80
6+00
6+20
6+40
6+60
Ehitajate tee
Jaotuskapp paigaldada ringi
Ehitajate tee T1
62517:064:0070
445
435

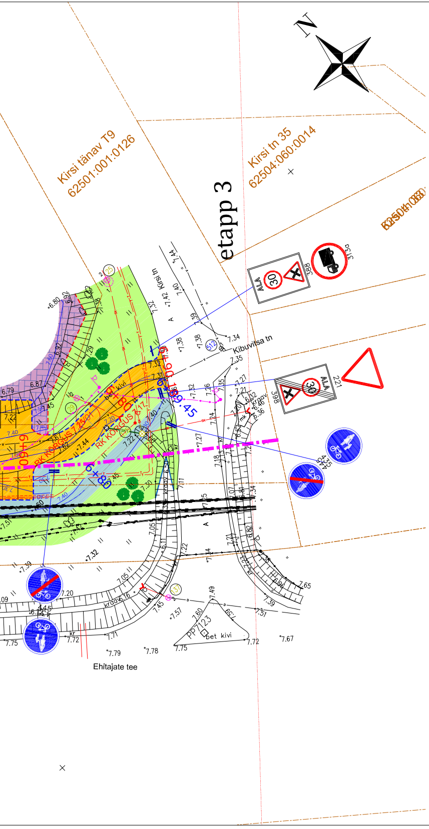
N
Kirsi tänav T9
62501:001:0126
Kirsi tn 35
62504:060:0014
etapp 3
Kirsi tn
Kibuvitsa tn
ALA
30
388
313a
221
RK KÕRGUS 7.25/01
RK KÕRGUS 7.17
bet kivi
kraav
mk
kr
PP7123
Ehitajate tee

Geoaluse tingmärgid

Olemasolev kõrgepingekaabel
Olemasolev madalpingekaabel
Olemasolev sideõhuliin
Olemasolev madalpingeõhuliin
Olemasolev gaasitrass
Olemasolev termotrass
Olemasolev kanalisatsioonitrass
Olemasolev veetrass
Olemasolev sademeveekanalisatsioonitrass
Olemasolev drenaažitrass
Olemasolev survekanalisatsioonitrass
Olemasolev sidekanalisatsioonitrass
Olemasolev sidekaabel
Olemasolev valguskaabel

tänavavalgustuse tööprojekti (K-Projekt AS töö nr 21100 „Pärnu linna Ülejõe piirkonna ja Paikuse osavalla tänavavalgustuse taristu projekteerimine“ raames varem paigaldatud tänavavalgustus

Paigald kaitsetorus/valgustuspost/jaotuskapp

tingmärgid

Riigimaantee kaitsevöönd (30 meetrit äärmise sõiduraja servast)
Katastriüksuste piirid
Projekteeritud sõidutee ja parklad- ol oleva asf bet katendi ülekate
Projekteeritud sõidutee ja parklad- täiskonstruktsioon
Projekteeritud asf bet katendiga kõnnitee
Projekteeritud betoonkivi katendiga kõnnitee
Projekteeritud murukülv kasvupinnasel
Projekteeritud munakivikatend
Planeeritavad hooned
Varasemalt väljaehitatud tänavaosa ja KLT
Projekteeritud äärekivi H=10cm
Projekteeritud äärekivi H=0cm
Planeeritav puu
Planeeritavad põõsad
KLT äärne puhkekoht pingi, jalgrattahoidiku ja prügikastiga
Perspektiivsed parkla ja sissesõidutee valgustid (ei kuulu käesoleva projekti koosseisu)
4+20 4+20 Projekteeritud tee piketaaž kergliiklustee/sõidutee
Likvideeritav objekt

Projekteeritud trasside tingmärgid (Termopilt OÜ töö nr 1005 2023 a)

Kanalisatsiooni kontrolltoru
Kanalisatsiooni vaatluskaev
Olemasolev kaev
Olemasolev SK kaev
Sademevee kanalisatsiooni restkaev
Kapega siiber
Olemasolev hüdrant
Projekteeritav hüdrant
Maakraan

Projekteeritav ÜVK kanalisatsioon 1
Projekteeritav kinnistu kanalisatsioon
Projekteeritav ÜVK sademevesi
Projekteeritav kinnistu sademevesi
Projekteeritav ÜVK veetoru
Likvideeritav toru

Projekteeritud KLT valgustuse tingmärgid (Termopilt OÜ töö nr 1005 2023 a)

Projekteeritud maakaabel AXPK4G16, d50 750Nm kaitsetorus
Projekteeritud maakaabel AXPK4G16, d50 1250Nm kaitsetorus
Projekteeritud valgustuspost

TÖÖ NIMETUS	Transpordimaa ümberehitamine Pärnu linnas, Ehitajate tee T17 ja T20 kinnistutel				
JOONIS	ASENDIPLAAN				
KOOSTAJA	OÜ Teehoiu Partnerid Pardi 14c 80017 Pärnu Tel 447 5972 e-post vaino.hallikmagi@mail.ee	TELLIJA:	Pärnu KEK AS reg nr 10052437 Pärnu linn , Savi tn 3 Pärnu 80040		
PROJEKTIJUHT	V. HALLIKMÄGI	KUUPÄEV märts 2023	TÖÖ NR: 1-85/2022	STAADIUM PP	JOONISE NR 1/1
INSENER	V. HALLIKMÄGI		MÕÕTKAVA 1:500		
INSENER	V. VAPPER				